



**REPUBLICA
DE CHILE**

**PRESUPUESTO CORRIENTE
DEL
PODER JUDICIAL**

PARA EL AÑO 1965

**SANTIAGO
1965**

PODER JUDICIAL

1.—Legislación Presupuestaria

Ley	Nº 7.421, de 9- 7-1943	(Código Orgánico de los Tribunales).
Ley	Nº 14.511, de 3- 1-1961	(Crea Juzgados de Letras de Indios).
Ley	Nº 14.548, de 8- 2-1961	(Crea Oficina de Presupuesto).
Ley	Nº 14.550, de 3- 3-1961	(Crea Juzgados de Letras de Menores).
Ley	Nº 14.688, de 23-10-1961	(Bonificación sector público y privado)
Ley	Nº 15.020, de 27-11-1962	(Crea Tribunales Especiales de Expropiación Agraria).
Ley	Nº 15.267, de 14- 9-1963	(Fija escalas de sueldos)
Ley	Nº 15.575, de 15- 5-1964	(Reajuste sector público)
Ley	Nº 15.632 de 13- 8-1964	(Eleva de categoría Juzgados, modifica C.O.T.)

2.—Funciones, Programas y Actividades

—Funciones:

- Conocer las causas civiles y criminales.
- Juzgar y hacer ejecutar lo juzgado.
- Intervenir en todos los actos no contenciosos en que una ley expresa requiera su intervención.
- Hacer uso de las facultades conservadoras, disciplinarias y económicas indicadas para cada Tribunal.

—Programas y Actividades:

- Administración de Justicia.

El volumen de estas actividades para las Cortes, se estima como sigue:

Descripción	1965	1964	1963
	Est.	Est.	Real
Causas falladas:			
Corte Suprema	1.600	1.600	1.561
Cortes de Apelaciones	47.500	47.500	47.470
Corte Marcial	330	330	324

Para el cumplimiento del programa cuenta con los siguientes tribunales:

Descripción	1965	1964	1963
Corte Suprema	1	1	1
Cortes de Apelaciones	10	10	10
Cortes del Trabajo	3	3	3
Juzgados de L. de Mayor Cuantía	132	132	129
Juzgados de L. de Menor Cuantía	37	36	39
Juzgados de Menores	9	9	8
Juzgados del Trabajo	27	27	27
Juzgados de Indios	5	5	5
Juzgados de Subdelegación	6	6	6
Juzgados de Distritos	21	21	21
Archivo Judicial	1	1	1

3.—Personal

Para cumplir con las tareas señaladas en el programa, se cuenta con el siguiente volumen de personal:

Descripción	1965	1964	1963
Presidente Corte Suprema	1	1	1
Personal Superior	589	587	585
Contador Jefe	1	1	1
Asistentes Sociales	22	22	15
Oficiales	803	800	782
Inspectoras de Niñas	5	5	5
Jueces de Subdelegación y Distrito	27	27	27
Oficiales de Sala	227	226	225
Personal de Servicio	57	57	57
Contratados	195	195	195
Totales	<u>1.927</u>	<u>1.921</u>	<u>1.893</u>

4.—Organización y Administración

La estructura orgánica del Poder Judicial es la siguiente:

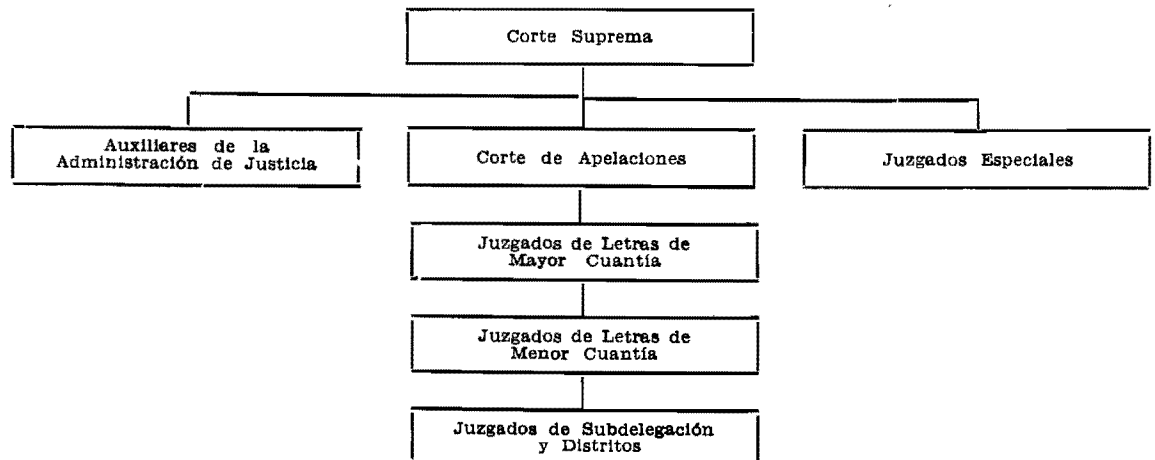

PRESUPUESTO CORRIENTE DEL PODER JUDICIAL

CLASIFICACION	Totales item 1965	Totales item 1964	TOTALES 1965
Gastos de Operación			14.579.000
a) Remuneraciones	13.610.000	9.796.000	
03,01/02 Sueldos	9.964.452	7.317.180	
03 Sobresueldos	2.618.548	1.701.820	
Incluido Art. 10º de la ley Nº 15.632.			
04 Honorarios, contratos y otras remuneraciones	1.022.000	773.000	
Incluido cumplimiento Art. 7º Ley Nº 15.632. Para este efecto no se aplicará el Art. 42º del DFL. Nº 47, de 1959.			
05 Jornales	5.000	4.000	
b) Compra de bienes de consumo y servicios no personales	969.000	694.000	
08 Gastos del personal y fletes	255.000	192.000	
09 Gastos generales	644.000	432.000	
12 Mantenición y reparaciones	9.000	8.000	
20 Cuentas pendientes	60.000	60.000	
23 Varios	1.000	1.000	
24 Derechos de aduana fiscales	1.000	
Gastos de Transferencia			1.004.000
25 Asignación familiar	501.000	346.000	
27 Transferencias a personas, instituciones y empresas del sector privado:			
Revista "Fallos del mes"	3.000	2.000	
29 Transferencias a Instituciones del sector público:			
Junta de Servicios Judiciales...	500.000	300.000	
TOTALES	15.583.000	11.138.000	



**REPÚBLICA
DE CHILE**

**PRESUPUESTO CORRIENTE
EN MONEDAS EXTRANJERAS
CONVERTIDAS A DOLARES
DEL
PODER JUDICIAL**

PARA EL AÑO 1965

**SANTIAGO
1965**

PRESUPUESTO CORRIENTE DEL PODER JUDICIAL

CLASIFICACION	Totales Item 1965 US\$	Totales Item 1964 US\$	TOTALES 1965 US\$
Gastos de Operación	30.000
b) Compra de bienes de consumo y servicios no personales	30.000	
03/01/11 Adquisiciones de bienes durables	30.000	
Total	30.000	