



**REPUBLICA
DE CHILE**

PRESUPUESTO CORRIENTE

DEL

PODER JUDICIAL

PARA EL AÑO 1963

SANTIAGO

1963

PODER JUDICIAL

1.—Legislación Presupuestaria

Ley N° 7.421, de 9- 7-1943	(Código Orgánico de los Tribunales).
D.F.L. N° 47, de 4-12-1959	(Art. 15° Incorpora al Poder Judicial como Partida).
Ley N° 14.511, de 3- 1-1961	(Crea Juzgados de Letras de Indios).
Ley N° 14.548, de 8- 2-1961	(Crea Oficina de Presupuesto).
Ley N° 14.550, de 3- 3-1961	(Crea Juzgados de Letras de Menores).
Ley N° 14.688, de 23-10-1961	(Bonificación sector público y privado)
Decreto J. N° 1.239, de 3-4-1962	(Crea Juzgados de L. de Menor Cuantía de Copiapó, Curicó y Linares).
Decreto J. N° 1.240, de 3-4-1962	(Crea Juzgado de L. de Menor Cuantía de Coelemu).
Ley N° 15.020, de 27-11-1962	(Crea Tribunales Especiales de Expropiación Agraria).
Ley N° 15.077, de 17-12-1962	(Reajuste sector público)

2.—Funciones, Programas y Actividades

—Funciones:

- a) Conocer las causas civiles y criminales.
- b) Juzgar y hacer ejecutar lo juzgado.
- c) Intervenir en todos los actos no contenciosos en que una ley expresa requiera su intervención.
- d) Hacer uso de las facultades conservadoras, disciplinarias y económicas indicadas para cada Tribunal.

—Programas y Actividades:

- a) Administración de Justicia.

El volumen de estas actividades para las Cortes, se estima como sigue:

Descripción

	1963	1962	1961
	Est.	Est.	Real
Causas falladas:			
Corte Suprema	1.200	1.200	980
Cortes de Apelaciones	47.000	47.570	44.919
Corte Marcial	250	260	248
Cortes del Trabajo	700	700	639

Para el cumplimiento del programa cuenta con los siguientes tribunales:

Descripción	1963	1962	1961
Corte Suprema	1	1	1
Cortes de Apelaciones	10	10	10
Cortes del Trabajo	3	3	3
Juzgados de L. de Mayor Cuantía	129	129	129
Juzgados de L. de Menor Cuantía	40	36	32
Juzgados de Menores	8	6	6
Juzgados del Trabajo	27	27	27
Juzgados de Indios	5	5	5
Juzgados de Subdelegación	6	6	6
Juzgados de Distritos	21	21	21
Archivo Judicial	1	1	1

3.—Personal

Para cumplir con las tareas señaladas en el programa, se cuenta con el siguiente volumen de personal:

Descripción	1963	1962	1961
Presidente Corte Suprema	1	1	1
Personal Superior	589	577	569
Contador Jefe	1	1	1
Asistentes Sociales	15	11	11
Oficiales	792	768	756
Inspectoras de Niñas	4	4	4
Otros	27	27	27
Oficiales de Sala	227	221	217
Personal de Servicio	57	57	57
Contratados	98	83	40
Totales	<u>1.811</u>	<u>1.750</u>	<u>1.683</u>

4.—Organización y Administración

La estructura orgánica del Poder Judicial es la siguiente:

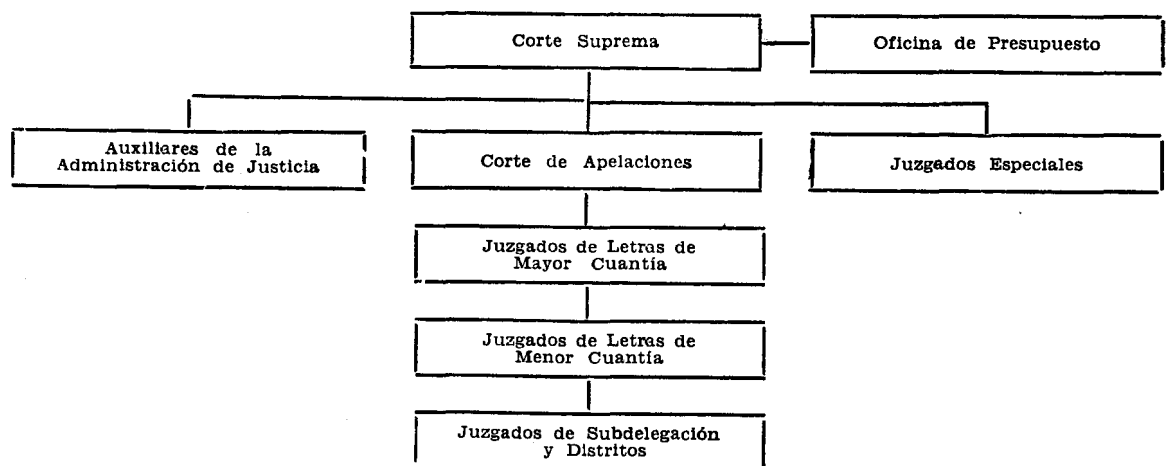

PRESUPUESTO CORRIENTE DEL PODER JUDICIAL

CLASIFICACION	Totales item 1963	Totales item 1962	TOTALES 1963
Gastos de Operación			8.014.000
a) Remuneraciones	7.483.000	6.315.000	
03/01/02 Sueldos	5.793.492	4.914.483	
03 Sobresueldos	1.316.508	1.158.117	
04 Honorarios, contratos y otras re- muneraciones	370.000	240.000	
05 Jornales	3.000	2.400	
b) Compra de bienes de consumo y servicios no personales	531.000	454.000	
08 Gastos del personal y fletes ..	130.000	110.000	
09 Gastos generales	320.000	275.000	
11 Adquisiciones de bienes durables	25.000	25.000	
12 Mantención y reparaciones	4.000	2.000	
20 Cuentas pendientes	50.000	40.000	
23 Varios	1.000	1.000	
24 Derechos de aduana fiscales ..	1.000	1.000	
Gastos de Transferencia			572.000
25 Asignación familiar	330.000	290.000	
27 Transferencias a personas, insti- tuciones y empresas del sector privado:			
Revista "Fallos del mes"	2.000	
29 Transferencias a Instituciones del sector público:			
Junta de Servicios Judiciales...	240.000	110.000	
TOTALES	8.586.000	7.169.000	