



**REPUBLICA  
DE CHILE**

**LEY DE PRESUPUESTO  
DEL  
MINISTERIO DE SALUD PUBLICA  
PARA EL AÑO 1960**

**SANTIAGO  
1960**

# MINISTERIO DE SALUD PUBLICA

## 1.—Legislación Presupuestaria:

D.F.L. N° 25, de 29-10-1959. (Crea Ministerio de Salud Pública).  
 D.F.L. N° 40, de 26-11-1959. (Fija nuevas escalas de sueldos).

## 2.—Funciones Principales:

a) Programación, coordinación y control en materia de salubridad pública.

## 3.—Programas y Actividades:

A través de las Instituciones, que se relacionan con el Ejecutivo por su intermedio, realiza los siguientes programas principales:

- a) Fomento, protección y reparación de la salud.
- b) Construcción de hospitales.

## 4.—Personal:

Para cumplir con las tareas señaladas en los programas se cuenta con el siguiente volumen de personal:

Descripción:	1960	1959	1958
Secretaría y Adm. General . . . . .	12	18	18
Total . . . . .	12	18	18

## 5.—Recursos Financieros:

Los recursos financieros incluidos en el presupuesto fiscal desde el punto de vista de su clasificación económica son del siguiente orden:

Descripción	(Miles de E°)		
	1960 Presupto.	1959 Presupto.	1958 Real
<b>A.—Gastos corrientes:</b>	<b>58.631,98</b>	<b>40.500,34</b>	<b>31.030,99</b>
I.—Gastos de Operación . . . . .	384,78	356,40	238,85
a) Remuneraciones . . . . .	25,78	17,94	15,10
b) Compra de bienes . . . . .	359,00	338,46	223,75
II.—Gastos de Transferencia . . . . .	58.277,20	40.143,94	30.792,14
<b>B.—Gastos de capital:</b>	<b>917,93</b>	<b>582,93</b>	<b>202,50</b>
Inversión . . . . .	917,93	582,93	202,50
<b>C.—Derechos de Aduana . . . . .</b>	<b>155,00</b>	—	—
Totales . . . . .	59.734,91	41.083,27	31.233,49

**6.—Organización y Administración:**

La estructura orgánica del Ministerio es la siguiente:

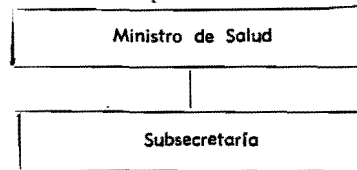
**7.—Monto del Trabajo:**

Los métodos y procedimientos establecidos originan el siguiente volumen de trabajo:

Descripción	1960	1959	1958
	Est.	Est.	Real
Decretos dictados . . . . .	1.500	1.400	1.366
Resoluciones . . . . .	10	8	5
Oficios enviados . . . . .	2.000	1.900	1.710
Documentos recibidos . . . . .	8.000	7.972	7.524
Providencias . . . . .	5.500	4.298	4.370
Circulares . . . . .	60	50	45
Cartas enviadas . . . . .	1.000	1.190	120
Telegramas . . . . .	120	108	80
Ordenes de pago . . . . .	160	100	44

Las siguientes Instituciones se relacionan con el Ejecutivo por intermedio del Ministerio de Salud Pública:

- a) Servicio Nacional de Salud.
- b) Servicio Médico Nacional de Empleados.
- c) Soc. Constructora de Est. Hospitalarios S. A.
- d) Polla Chilena de Beneficencia.

**Servicio Nacional de Salud****Legislación Presupuestaria:**

Ley N° 10.383, de 8- 8-1952	(Crea el S. N. S.).
D.F.L. N° 9, de 1°- 9-1959	(Modifica Ley N° 10.383).
Dto. Salud 755, de 10- 9-1959	(Aprueba Reglamento S. N. S.).

**Funciones:**

- a) **Protección de la Salud.**— Tiende a suprimir los riesgos resultantes de la vida en común, saneamiento del ambiente doméstico y del ambiente comunal, control de los alimentos, saneamiento de las industrias, de las escuelas y de los locales, control de otros riesgos y molestias ambientales, control de enfermedades transmisibles.

- b) **Fomento de la salud.**— Tiende a obtener el óptimo desarrollo físico y mental del individuo; higiene materno infantil; higiene y medicina del trabajo, rehabilitación, higiene mental, higiene dental, alimentación y nutrición, higiene general del adulto.
- c) **Reparación de la salud.**— Provée los medios para actuar una vez producida la enfermedad, a fin de curar al enfermo y reintegrarlo a la normalidad productiva: atención médica, farmacéutica y dental, asistencia del anciano y del inválido.
- d) **Complementarias o de servicio.**— Actividades indispensables para el correcto ejercicio de las anteriores: estadística, laboratorio, educación para la salud, enfermería, servicio social, jurídico, arquitectura, formación y perfeccionamiento del personal.

**Programas y Actividades:**

El Presupuesto de Gastos, consulta los siguientes programas:

Descripción	(Miles de E <sup>9</sup> )	
	1960	1959
—Administración . . . . .	27.140,58	15.235,60
—Atención Médica . . . . .	41.050,16	26.816,30
—Materno Infantil . . . . .	20.533,20	14.281,18
—Epidemiología . . . . .	1.184,22	754,99
—Higiene Ambiental . . . . .	2.497,51	2.063,41
—Odontología . . . . .	2.044,28	1.321,90
<b>Totales . . . . .</b>	<b>94.449,95</b>	<b>60.473,38</b>

**Administración:** involucra gastos de sueldos de jefes de Zona, Centros de Salud, Directores de Hospitales personal de Contabilidad, Secretaría, Estadística, Asistentes Sociales, Jefes del Servicio, reparación y conservación de muebles y útiles, seguros, arriendos, gastos de impresiones, etc.

**Atención Médica:** corresponde la atención de adultos en Hospitales y Consultorios.

**Materno Infantil:** la atención de madres embarazadas, partos y niños.

**Epidemiología:** prevención de enfermedades, mediante la destrucción de sus vehículos y acciones sanitarias.

**Higiene Ambiental:** construcción de letrinas, pozos sépticos, alcantarillado, etc.

**Odontología:** fluorización de aguas, extracciones y curaciones, prótesis, etc.

De acuerdo con sus funciones, el volumen de actividades se estiman como sigue:

Descripción	Est.	Est.	Real
	1960	1959	1958
a) <b>Fomento de la Salud:</b>			
Consultas pre-natales . . . . .	550.000	510.000	489.568
Partos atendidos . . . . .	180.000	160.000	153.619
Consultas de niños . . . . .	3.000.000	2.700.000	2.513.309

b) **Protección de la Salud:**

Vacuna mixta (tos ferina y difteria)	400.000	380.000	370.629
Vacuna antivariólica . . . . .	750.000	700.000	682.325
Vacuna B. C. G. . . . .	250.000	240.000	203.692
Otras vacunaciones . . . . .	400.000	390.000	379.351
Tuberculosis (Mantoux) . . . . .	210.000	210.000	179.654

c) **Reparación de la Salud:**

Consultas y visitas médicas . . . . .	7.000.000	6.800.000	6.504.792
Atenciones dentales . . . . .	2.200.000	2.100.000	1.908.594
Exámenes Laboratorios . . . . .	3.200.000	3.100.000	2.925.564
Exámenes Rayos X . . . . .	1.200.000	1.100.000	1.063.387
Atención paramédicas . . . . .	7.500.000	7.300.000	7.047.560
Egresados . . . . .	550.000	540.000	531.843
Días estada . . . . .	9.500.000	9.300.000	9.356.509
Días subsidios . . . . .	7.170.000	7.150.000	7.165.402

Para el cumplimiento de sus programas, cuenta con los siguientes recursos materiales:

Descripción	1960	1959	1958
Hospitales . . . . .	190	186	184
Sanatorios . . . . .	10	10	10
Consultorios . . . . .	71	69	69
Postas y establecimientos médicos-rurales	390	386	381
Asistencias Públicas . . . . .	5	5	5
Asilos y Hospicios . . . . .	21	21	21
Centro Antivenéreo . . . . .	1	1	1
Instituto Central de Psicotecnia . . . . .	1	1	1
Nº de camas . . . . .	33.235	32.976	32.295

**Personal:**

Para la ejecución de los programas indicados, cuenta con el siguiente volumen de personal:

Descripción	1960	1959	1958
Ley Nº 10.223 (Estatuto Médico Funcionario) . . . . .	6.225	6.225	6.419
Administrativos . . . . .	8.696	8.696	8.461
Auxiliar y de servicio . . . . .	17.353	17.353	17.365
Totales . . . . .	32.274	32.274	32.245

**Recursos Financieros:**

Descripción	(Miles de E <sup>o</sup> )		
	1960	1959	1958
Presupuesto del S. N. S. . . . . .	94.449,9	60.473,4	52.583,7
Aporte Fiscal . . . . .	58.132,0	49.951,7	23.305,0

**Organización y Administración:**

La estructura orgánica es la siguiente:

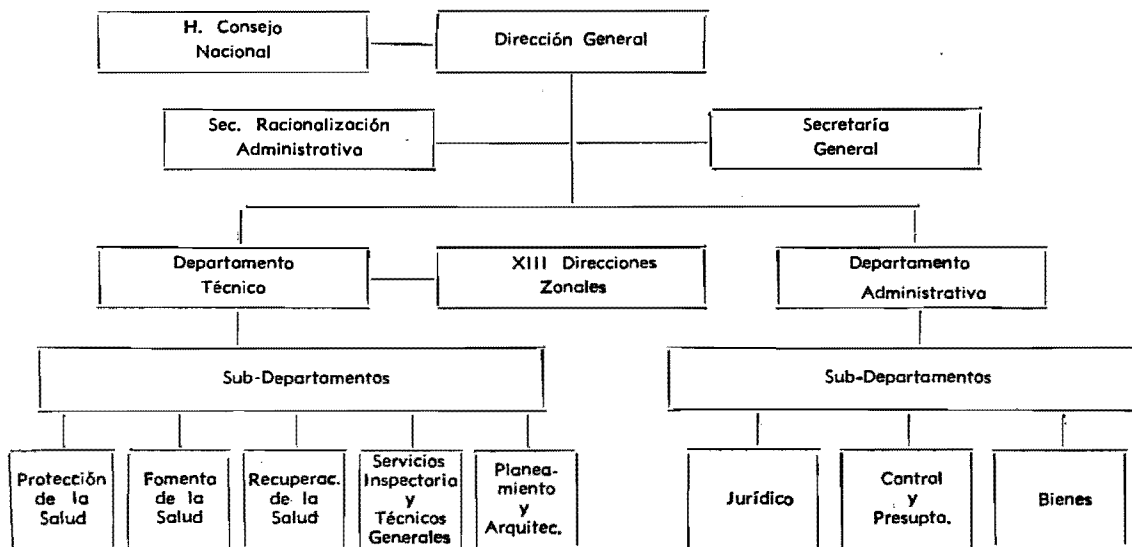

**Monto del trabajo:**

Los métodos y procedimientos establecidos originan el siguiente volumen de trabajo:

Descripción	1960	1959	1958
	Est.	Est.	Real
Decretos dictados . . . . .	43.000	43.586	56.924
Resoluciones . . . . .	3.100	3.196	2.693
Oficios enviados . . . . .	30.000	29.383	29.170
Oficios recibidos . . . . .	50.000	49.273	59.356
Providencias . . . . .	11.000	11.600	6.988
Circulares . . . . .	300	325	251
Ordenes de Servicio . . . . .	40	41	5
Telegramas enviados . . . . .	2.500	2.667	1.696

**Servicio Médico Nacional de Empleados:****Funciones:**

- a) Prestaciones médicas preventivas, establecidas por la Ley N° 6.174 y en su reglamentación.
- b) Pagos de subsidios de reposo y demás prestaciones económicas que la Ley N° 6.174 impone a las Cajas de Previsión y Organismos Auxiliares.
- c) Atención médica curativa gratuita de la T.B.C., sífilis, enfermedades cardiocirculatorias, cáncer, siempre que estas afecciones sean recuperables.
- d) Proporcionar a los imponentes de la Caja Nacional de Empleados Públicos y Periodistas las prestaciones médicas establecidas en el DFL. 1340 bis, de 1930, y leyes complementarias.
- e) Otorgar atención médica curativa y dental —tarifada— a los imponentes y sus familiares de aquellas Cajas de Previsión que no la tengan establecida.

**Sociedad Constructora de Establecimientos Hospitalarios S. A.****Funciones:**

- a) Construcción y transformación de edificios destinados a establecimientos hospitalarios.

**SUBSECRETARIA****1.—Legislación Presupuestaria:**

- D.F.L. N° 25 de 29-10-1959 (Fija planta)  
 D.F.L. N° 40 de 26-11-1959 (Fija nuevas escalas de sueldos).

**2.—Funciones Principales:**

- a) Colaborar directamente con el Ministro.
- b) Ejercitar la administración interna del Ministerio.
- c) Preparar los proyectos de ley relacionados con la salud pública.

**3.—Programas y Actividades:**

- a) Dar curso al trabajo de secretaría.
- b) Impulsar las actividades y programas que se realicen a través del Servicio Nacional de Salud y Sociedad Constructora de Establecimientos Hospitalarios S. A.

**4.—Personal:**

Para cumplir con las tareas señaladas en los programas se cuenta con el siguiente volumen de personal:

Descripción	1960	1959	1958
Ministro .....	1	1	1
Subsecretario .....	1	1	1
Jefe Administrativo .....	1	1	1
Asesor Jurídico .....	1	—	—
Oficiales .....	5	9	9
Personal de servicio .....	2	5	5
Contratados (Oficiales) .....	1	1	1
Totales .....	12	18	18

**5.— Recursos Financieros:**

Los recursos financieros incluidos en el presupuesto fiscal desde el punto de vista de su clasificación económica, son del siguiente orden:

	(Miles de E <sup>o</sup> )		
	1960 Presupuesto	1959 Presupuesto	1958 Real
<b>A.— Gastos corrientes:</b>	<b>58.661,98</b>	<b>40.500,34</b>	<b>31.030,99</b>
I.— Gastos de Operación .....	384,78	356,40	238,85
a) Remuneraciones .....	25,78	17,94	15,10
b) Compra de bienes .....	359,00	338,46	223,75
II.— Gastos de Transferencia .....	58.277,20	40.143,94	30.792,14
<b>B.— Gastos de capital:</b>	<b>917,93</b>	<b>582,93</b>	<b>202,50</b>
Inversión .....	917,93	582,93	202,50
<b>C.— Derechos de Aduana .....</b>	<b>155,00</b>	<b>—</b>	<b>—</b>
Totales .....	59.734,91	41.083,27	31.233,49

**6.— Organización y Administración:**

La estructura orgánica de la Subsecretaría es la siguiente:

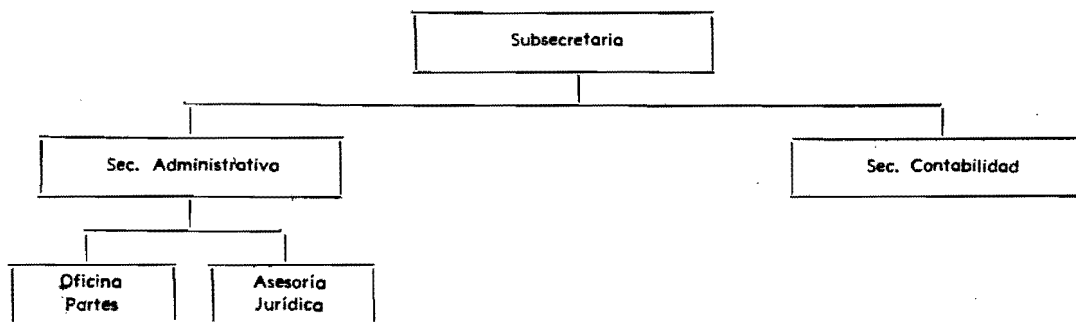





DETALLE		Presupuesto para 1960	Presupuesto en 1959	Totales por ítem 1960
<b>16/01/04</b>				
b)	Gratificaciones y premios .. . . . . .	2.040,00	2.400,00	
	Para gastos de representa- ción del Subsecretario, sin la obligación de rendir cuenta	2.040,00		
c)	Viáticos .. . . . . .	250,00	180,00	
e)	Arriendo de bienes raíces .. . . . . .	351.100,00	311.521,00	
	1) Arriendo de oficinas... . . . . .	1.100,00		
	2) Para pagar las rentas de arrendamiento de los edifi- cios construidos o transfor- mados por la Sociedad Cons- tructora de Establecimientos Hospitalarios S. A., de acuer- do con lo dispuesto en el ar- tículo 8º del decreto regla- mentario de la Ley Nº 7.874	350.000,00		
f-1)	Pasajes y fletes en la Em- presa de los FF. CC. del Es- tado .. . . . . .	70,00	50,00	
f-2)	Pasajes y fletes en empresas privadas .. . . . . .	100,00	60,00	
g)	Materiales y artículos de consumo .. . . . . .	790,00	288,00	
i-3)	Vestuario y equipo .. . . . . .	120,00	46,00	
j)	Impresos, impresiones y pu- blicaciones .. . . . . .	600,00	200,00	
k)	Gastos generales de oficina .. . . . . .	150,00	75,00	
l)	Conservación y reparaciones .. . . . . .	200,00	80,00	
m)	Mantenimiento de vehículos motorizados .. . . . . .	800,00	288,00	
r)	Consumos de electricidad, agua, teléfonos y gas .. . . . . .	1.680,00	670,00	
	1) Electricidad y gas por intermedio de Aprovisiona- miento .. . . . . .	680,00		
	2) Teléfonos .. . . . . .	1.000,00		
v)	Varios e imprevistos .. . . . . .	965.530,00	645.485,40	
	1) Varios e imprevistos .. . . . . .	100,00		
	2) Para comprar acciones tipo "F" de la Sociedad Constructora de Estableci- mientos Hospitalarios S. A.,			

DETALLE	Presupuesto para 1960	Presupuesto en 1959	Totales por item 1960
<b>16/01/04</b>			
a fin de proseguir la construcción de hospitales . . . .	582.930,00		
3) A la Sociedad Constructora de Establecimientos Hospitalarios S. A., suma fija destinada a dar cumplimiento al Art. 170º de la Ley Nº 13.305 . . . . .	335.000,00		
4) Para mantenimiento de la Oficina del Fondo Internacional de Socorros a la Infancia de las Naciones Unidas, en Santiago . . . . .	6.000,00		
5) Para los gastos que demande la realización de Congresos Médicos . . . . .	16.500,00		
6) Para los gastos que demande la realización del V Congreso Panamericano de Farmacia y Bioquímica . . . . .	5.000,00		
7) A la Sociedad Odontológica de Chile, para reembolsar al Banco del Estado de Chile el préstamo otorgado, para la atención de los gastos que demandó la celebración del IV Congreso Internacional de Odontología, en conformidad con la Ley Nº 13.000 . . . . .	20.000,00		
w) Adquisiciones . . . . .	1.000,00	50,00	
Totales . . . . .	1.325.774,00	962.146,52	
<b>16/01/07 Cuotas fiscales a fondos y servicios especiales . . . . .</b>			<b>58.382.000,00</b>
q) Servicio Nacional de Salud . . . . .	58.132.000,00	39.951.738,00	
1) Suma global que se consulta para dar cumplimiento a lo dispuesto en el Art.			

DETALLE		Presupuesto para 1960	Presupuesto en 1959	Totales por ítem 1960
16/01/07				
65, letra c), de la Ley N° 10.383, que corresponde en su total a las sumas de las cantidades que se destinaban a las siguientes Instituciones y Servicios: Beneficencia Pública; Servicio Nacional de Salubridad; Dirección General de Protección a la Infancia y Adolescencia; Instituto Bacteriológico de Chile; Sección Técnica de Higiene y Seguridad Industrial de la Dirección General del Trabajo y Ley N° 12.146 . . . . 41.880.000,00				
2) Para atender al pago del examen médico de los alumnos de los Liceos fiscales . . . . 15.000,00				
3) Para dar cumplimiento al art. 8° de la Ley N° 12.865, correspondiente al aporte del Estado y para cancelar insuficiencia de aporte del año anterior, establecido por los arts. 53°, letra d) y 59°, letra b) de la Ley N° 10.383 16.132.000,00				
4) Para dar cumplimiento al Art. 165° de la Ley N° 13.305 sobre derechos, impuestos o cualquier otro gravamen que afecten a las mercaderías que importe el Servicio Nacional de Salud, sin que esta cantidad pueda ser disminuída por traspasos. Esta suma podrá excederse hasta concurrencia de los gastos que por dichos conceptos deba pagar el Servicio . . . . . 105.000,00				
w) Servicio Médico Nacional de Empleados . . . . .	.....	250.000,00	.....	
1) Para atender al cumplimiento de la Ley N° 10.223, Art. 45°, sumas que, por				

DETALLE		Presupuesto para 1960	Presupuesto en 1959	Totales por item 1960
<b>16/01/07</b>				
conceptos de reajustes de remuneraciones, se adeudan desde 1953 . . . . .	200.000,00			
2) Para dar cumplimiento al Art. 165º de la Ley Nº 13.305 sobre derechos, impuestos o cualquier otro gravamen que afecten a las mercaderías que importe el Servicio Médico Nacional de Empleados, sin que esta cantidad pueda ser disminuída por traspasos. Esta suma podrá excederse hasta concurrencia de los gastos que por dichos conceptos deba pagar el Servicio . . . . .	50.000,00			
<b>Totales . . . . .</b>	.....	<b>58.382.000,00</b>	<b>39.951.738,00</b>	

# RESUMEN DE LOS GASTOS DEL MINISTERIO DE SALUD PUBLICA PARA EL AÑO 1960

ITEM	Letra	CONCEPTOS DE INVERSION	Secretaría y Adm. Gral.	TOTALES 1960	TOTALES 1959
01		Sueldos fijos ... ..	23.940,00	23.940,00	15.747,00
02		Sobresueldos fijos ... ..	3.200,00	3.200,00	3.640,00
	a)	Por años de servicio ... ..	500,00	500,00	1.440,00
	e)	Asignación familiar ... ..	2.700,00	2.700,00	2.200,00
04		<b>Gastos variables ... ..</b>	<b>1.325.774,00</b>	<b>1.325.774,00</b>	<b>962.146,52</b>
	a)	Personal a contrata ... ..	1.344,00	1.344,00	753,12
	b)	Gratificaciones y premios ... ..	2.040,00	2.040,00	2.400,00
	c)	Viáticos ... ..	250,00	250,00	180,00
	e)	Arriendo de bienes raíces ... ..	351.100,00	351.100,00	311.521,00
	f-1)	Pasajes y fletes en la Empresa de los FF. CC. del Estado ..	70,00	70,00	50,00
	f-2)	Pasajes y fletes en empresas privadas ... ..	100,00	100,00	60,00
	g)	Materiales y artículos de con- sumo .. ..	790,00	790,00	288,00
	i-3)	Vestuario y equipo ... ..	120,00	120,00	46,00
	j)	Impresos, impresiones y publi- caciones ... ..	600,00	600,00	200,00
	k)	Gastos generales de oficina ..	150,00	150,00	75,00
	l)	Conservación y reparaciones .	200,00	200,00	80,00
	m)	Mantenimiento de vehículos motorizados ... ..	800,00	800,00	288,00
	r)	Consumos de electricidad, agua, teléfonos y gas ... ..	1.680,00	1.680,00	670,00
	v)	Varios e imprevistos ... ..	965.530,00	965.530,00	645.485,40
	w)	Adquisiciones ... ..	1.000,00	1.000,00	50,00
07		<b>Cuotas fiscales a fondos y ser- vicios especiales ... ..</b>	<b>58.382.000,00</b>	<b>58.382.000,00</b>	<b>39.951.738,00</b>
	q)	Servicio Nacional de Salud ..	58.132.000,00	58.132.000,00	39.951.738,00
	w)	Servicio Médico Nacional de Empleados ... ..	250.000,00	250.000,00	.....
		<b>TOTALES 1960 ... ..</b>	<b>59.734.914,00</b>	<b>59.734.914,00</b>	.....
		<b>TOTALES 1959 ... ..</b>	<b>40.933.271,52</b>	.....	<b>40.933.271,52</b>