



**REPUBLICA
DE CHILE**

**LEY DE PRESUPUESTO
DE LA
PRESIDENCIA DE LA REPUBLICA**

PARA EL AÑO 1960

**SANTIAGO
1960**

PRESIDENCIA DE LA REPUBLICA

1.—Legislación Presupuestaria:

D.F.L. N.o 109, de 5-8-1953.	(Fija la planta del personal de la Dirección de Informaciones).
Ley N.o 12.428, de 17-1-1957.	(Restablece los aumentos quinquenales).
Ley N.o 13.305, de 6-4-1959.	(Fija nuevo sistema monetario).
D. F. L. N.o 40, de 26 - 11 - 59.	(Fija nuevas escalas de sueldos).

2.—Funciones principales:

- a) Asesorar al Consejo de Ministros:
- b) Llevar al día las actas de las deliberaciones y de los acuerdos que se adopten.
- c) Transmitir los acuerdos o resoluciones del Consejo a los Ministerios y Servicios.
- d) Coordinar la labor de los Ministerios con la Presidencia, a fin de lograr mayor unidad en la ejecución de las resoluciones.
- e) Mantener al día el rol de los proyectos de ley sometidos por el Poder Ejecutivo al H. Congreso Nacional, como asimismo de las mociones que tengan origen en este último.
- f) Difundir por la prensa y radio la labor realizada por el Gobierno.

3.—Programas y actividades:

- a) Programa de asesoría directa e inmediata con el Presidente de la República.
- b) Programa de asesoría al Consejo de Ministros.
- c) Programa de administración y conservación del Palacio Presidencial.
- d) Programa de difusión por la prensa y radio de las labores de Gobierno.

4.—Personal:

Para cumplir las metas señaladas anteriormente, la Presidencia de la República, cuenta con el siguiente volumen de personal:

Descripción	1960	1959	1958
Presidente de la República	1	1	1
Secretario General de Gobierno	1	1	1
Subsecretario General de Gobierno ...	1	1	1
Abogado	1	1	1
Oficiales	16	16	16
Empleos Varios	51	51	51

Dirección Informaciones:

Director	1	1	1
Oficiales	11	11	11
Personal de Servicio	2	2	2
	<hr/>	<hr/>	<hr/>
Personal a jornal	85	85	85
	5	5	5
	<hr/>	<hr/>	<hr/>
Totales	90	90	90

5.—Recursos Financieros:

Los recursos financieros incluidos en el Presupuesto Fiscal, desde el punto de vista de su clasificación económica, son del siguiente orden:

Descripción	(Miles de E ^o)		
	1960 Presup.	1959 Presup.	1958 Real
A.—Gastos corrientes:	339,94	269,14	217,91
I.—Gastos de operación	321,64	253,14	205,79
a) Remuneraciones	163,51	93,64	67,26
b) Compra de bienes	158,13	159,50	138,53
II.—Transferencias	18,30	16,00	12,12
	<hr/>	<hr/>	<hr/>
Totales	339,94	269,14	217,91

6.—Organización y Administración:

La estructura orgánica de la Presidencia de la República, es la siguiente:

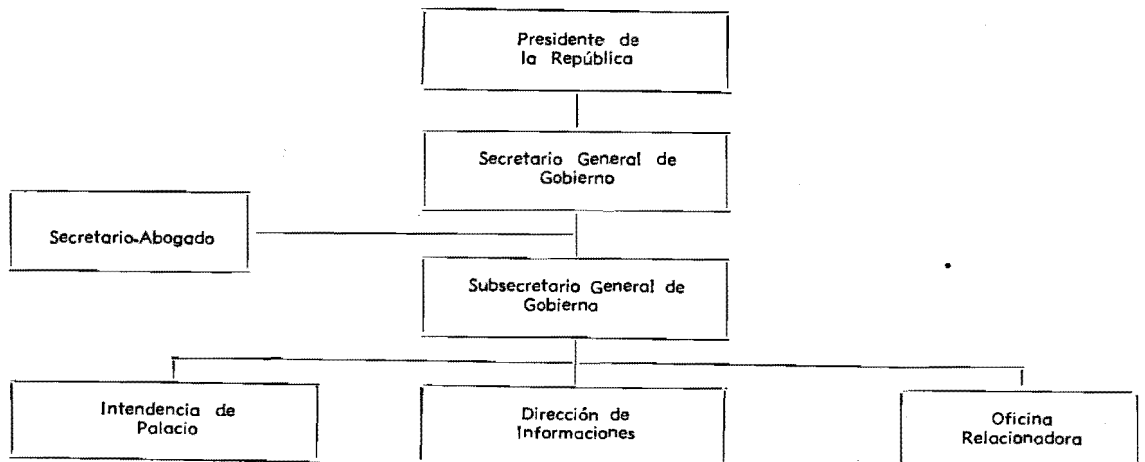
**7.—Monto del trabajo:**

Los métodos y procedimientos originan el siguiente volumen de trabajo:

Descripción	1960	1959	1958
	Est.	Est.	Real
Resoluciones	46	40	31
Oficios enviados	990	987	157
Oficios recibidos	7.800	7.500	3.200
Expedientes formados	14.600	13.420	2.223
Providencias	8.400	7.672	1.257
Ordenes de servicio	38	36	37
Ordenes de pago	600	700	810
Cartas enviadas	930	870	138

DETALLE	Nº E.E.	Presupuesto para 1960	Presupuesto en 1959	Totales por ítem 1960
01/01/01 Sueldos fijos				107.795,76
Totales	85	107.795,76	62.870,76	
01/01/02 Sobresueldos fijos				65.650,00
a) Por años de servicio		29.450,00	16.800,00	
e) Asignación familiar		18.300,00	16.000,00	
f) Por otros conceptos		17.900,00	11.767,00	
1) Para dar cumplimiento al Art. 2.º de la Ley N.º 11.852	14.840,00			
2) Para pagar la gratificación establecida en el Art. 32.º, Ley 13-305, al personal de "Empleos Varios"	3.060,00			
Totales		65.650,00	44.567,00	
01/01/04 Gastos variables				166.495,24
b) Gratificaciones y premios		3.420,00	3.780,00	
1) Para gastos de representación del Presidente de la República, sin que deba rendirse cuenta de esta suma a la Contraloría General de la República	1.200,00			
2) Asignación para gastos				

D E T A L L E	Presupuesto para 1960	Presupuesto en 1959	Totales por item 1960
01/01/04			
de representación a los Oficiales que se pongan a disposición de la Presidencia, para desempeñar los cargos de Edecán, a razón de E ^o 5,00 mensuales a cada uno	180,00		
3) Para gastos de representación del Subsecretario General de Gobierno sin la obligación de rendir cuenta	2.040,00		
c) Viáticos	530,00	500,00	
1) Presidencia	50,00		
2) Dirección de Informaciones	480,00		
d) Jornales	3.000,00	2.200,00	
Jornales y asignación familiar al personal de servicio doméstico	3.000,00		
f1) Pasajes y fletes en la Empresa de los FF. CC. del Estado	867,00	685,00	
1) Presidencia	767,00		
2) Dirección de Informaciones	100,00		
f2) Pasajes y fletes en empresas privadas	847,00	790,00	
1) Presidencia	247,00		
2) Dirección de Informaciones	600,00		
g) Materiales y artículos de consumo	24.760,00	15.400,00	
1) Materiales y artículos de consumo	12.000,00		
2) Combustibles y calefacción	10.260,00		
3) Dirección de Informaciones	2.500,00		
i1) Rancho o alimentación	40.000,00	50.000,00	

DETALLE		Presupuesto para 1960	Presupuesto en 1959	Totales por item 1960
01/01/04				
Gastos de alimentación con la obligación de rendir cuenta directamente al Contralor, en forma global 40-000,00				
i-2)	Forraje	100,00	100,00	
i-3)	Vestuario y equipo	5.500,00	4.500,00	
j)	Impresos, impresiones y publicaciones	5.000,00	3.500,00	
1)	Para la impresión y cooperación técnica del Mensaje Presidencial	2.000,00		
2)	Para atender a gastos por estos conceptos	2.000,00		
3)	Dirección de Informaciones	1.000,00		
k)	Gastos generales de oficina	1.440,00	990,00	
1)	Presidencia	1.200,00		
2)	Dirección de Informaciones	240,00		
l)	Conservación y reparaciones	1.250,00	1.250,00	
1)	Presidencia	750,00		
2)	Dirección Informaciones	500,00		
m)	Mantenimiento de vehículos motorizados	16.200,00	15.000,00	
1)	Presidencia			
Gastos por estos conceptos con la obligación de rendir cuenta directamente al Contralor, en forma global		15.000,00		
2)	Dirección Informaciones	1.200,00		
r)	Consumos de electricidad, agua, teléfonos y gas	23.000,00	21.700,00	
1)	Electricidad y gas, por intermedio de Aprovisionamiento	14.000,00		
2)	Agua potable	600,00		
3)	Teléfonos y líneas telefónicas	7.200,00		
4)	Dirección de Informaciones	1.200,00		

DETALLE		Presupuesto para 1960	Presupuesto en 1959	Totales por item 1960
01/01/04				
v) Varios e imprevistos		25.581,24	30.310,00	
Presidencia:				
1) Varios e imprevistos ...	11.721,24			
2) Para pagar reemplazos y gratificaciones al personal destacado en la Presidencia	360,00			
3) Para gastos reservados, sin obligación de rendir cuenta	4.000,00			
4) Para pagar cuentas pendientes	1.000,00			
5) Para trabajos en días festivos, feriados y en horas extraordinarias del personal de la Secretaría General de Gobierno que se desempeñe en trabajos encomendados por S. E. el Presidente de la República	5.000,00			
Dirección de Informaciones:				
6) Imprevistos	300,00			
7) Gastos cooperación técnica	2.400,00			
8) Mantenimiento Servicio Radios	800,00			
w) Adquisiciones		15.000,00	11.000,00	
1) Presidencia	2.000,00			
2) Para atender a la renovación de mobiliario y manejo de la Presidencia	5.000,00			
3) Dirección de Informaciones	4.000,00			
4) Para la adquisición de un vehículo motorizado con instalación autogeneradora de electricidad para difusión cinematográfica y actos culturales	4.000,00			
Totales		166.495,24	161.705,00	

RESUMEN DE LOS GASTOS DE LA PRESIDENCIA DE LA REPUBLICA PARA EL AÑO 1960

ITEM	Letra	CONCEPTOS DE INVERSION	TOTALES 1960	TOTALES 1959
01		Sueldos fijos	107.795,70	62.870,76
02		Sobresueldos fijos	65.650,00	44.567,00
	a)	Por años de servicio	29.450,00	16.800,00
	e)	Asignación familiar	18.300,00	16.000,00
	f)	Por otros conceptos	17.900,00	11.767,00
04		Gastos variables	166.495,24	161.705,00
	b)	Gratificaciones y premios	3.420,00	3.780,00
	c)	Viáticos	530,00	500,00
	d)	Jornales	3.000,00	2.200,00
	f1)	Pasajes y fletes en la Empresa de los FF. CC. del Estado	867,00	685,00
	f2)	Pasajes y fletes en empresas privadas ..	847,00	790,00
	g)	Materiales y artículos de consumo	24.760,00	15.400,00
	i-1)	Rancho o alimentación	40.000,00	50.000,00
	i-2)	Forraje	100,00	100,00
	i-3)	Vestuario y equipo	5.500,00	4.500,00
	j)	Impresos, impresiones y publicaciones ..	5.000,00	3.500,00
	k)	Gastos generales de oficina	1.440,00	990,00
	l)	Conservación y reparaciones	1.250,00	1.250,00
	m)	Mantenimiento de vehículos motorizados	16.200,00	15.000,00
	r)	Consumos de electricidad, agua, teléfo- nos y gas	23.000,00	21.700,00
	v)	Varios e imprevistos	25.581,24	30.310,00
	w)	Adquisiciones	15.000,00	11.000,00
		TOTALES 1960	339.941,00
		TOTALES 1959	269.142,76