



**REPUBLICA
DE CHILE**

**LEY DE PRESUPUESTO
DEL
PODER
JUDICIAL**

PARA EL AÑO 1961

**SANTIAGO
1961**



**REPUBLICA
DE CHILE**

PRESUPUESTO CORRIENTE

PARA EL AÑO 1961

PODER JUDICIAL

1.—Legislación Presupuestaria:

Ley N° 7.421 de 9- 7-1943	(Código Orgánico de los Tribunales).
Ley N° 11.986 de 19-11-1955	(Fija escala de sueldos de los Tribunales).
Ley N° 12.885 de 16- 4-1958	(Concede asignación de título y aumenta reu- tas al personal subalterno).
D.F.L. N° 47, de 4-12-1959	(Art. 15.o.— Incorpora este Servicio como Partida).
Ley N° 13.916 de 12- 2-1960	(Crea C. Apelaciones de Magallanes).
D.S. J. N° 5.235 de 19- 5-1960	(Crea Juzgado Menor C., San Miguel).
D.S. H. N° 5.472 de 28- 5-1960	(Autoriza Bonificación del 10%).
D.S. J. N° 5.115 de - 9-1960	(Crea Juzgado Menor Cuantía de Talcahua- no).
Ley N° 14.501 de 21-12-1960	(Aumenta monto asignación familiar).

2.—Funciones Principales:

- a) Conocer las causas civiles y criminales.
- b) Juzgar y hacer ejecutar lo juzgado.
- c) Intervenir en todos los actos no contenciosos en que una ley expresa requiera su intervención.
- d) Hacer uso de las facultades conservadoras, disciplinarias y económicas indicadas para cada Tribunal.

3.—Programas y Actividades:

- a) Administración de Justicia.

El volumen de estas actividades para las Cortes, se estiman como sigue:

Descripción	1961	1960	1959
	Est.	Est.	Real
Causas Falladas:			
Corte Suprema	1.250	1.250	1.240
Cortes de Apelaciones	58.500	58.600	47.140
Corte Marcial	420	420	420
Cortes del Trabajo	900	900	915

Para el cumplimiento del programa cuenta con los siguientes tribunales:

Descripción	1961	1960	1959
Corte Suprema	1	1	1
Cortes de Apelaciones	10	10	9
Cortes del Trabajo	3	3	3
Juzgados de L. de Mayor Cuantía	129	129	129
Juzgados de L. de Menor Cuantía	32	31	29
Juzgados de Menores	3	3	3
Juzgados del Trabajo	27	27	27
Juzgados de Subdelegación	6	6	6
Juzgados de Distritos	21	21	21
Archivo Judicial	1	1	1

4.—Personal:

Para cumplir con las tareas señaladas en el programa, se cuenta con el siguiente volumen de personal:

Descripción	1961	1960	1959
Presidente Corte Suprema	1	1	1
Abogados	542	477	467
Secretarios no abogados	—	55	55
Oficiales	656	660	647
Oficiales de Sala	207	206	202
Personal de servicio	53	53	53
Otros	41	41	41
Contratados (Oficiales)	35	35	22
Totales	1.535	1.528	1.488

5.—Organización y Administración:

La estructura orgánica del Poder Judicial, es la siguiente:

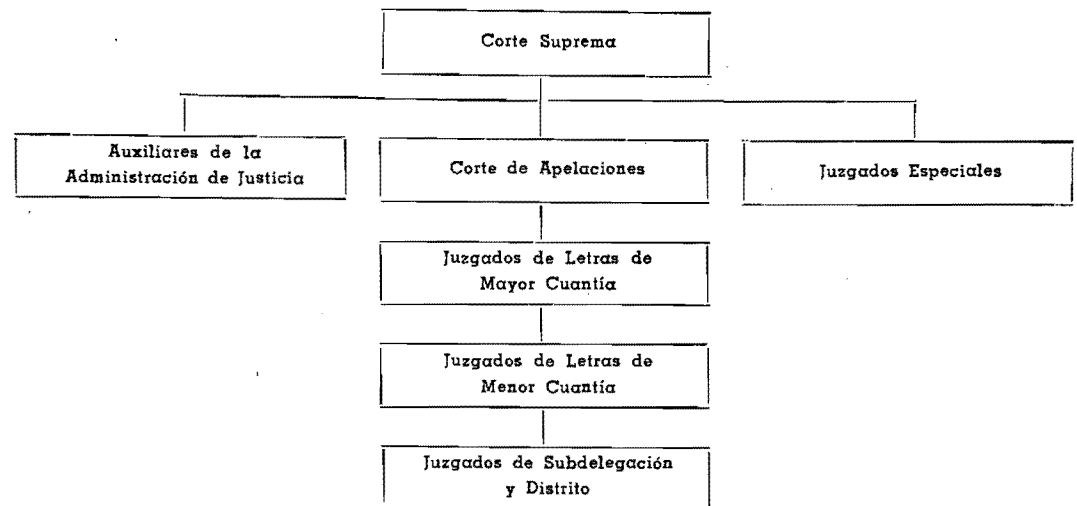

PRESUPUESTO CORRIENTE DEL PODER JUDICIAL

CLASIFICACION	Totales item 1961	Totales item 1960	TOTALES 1961
Gastos de Operación	4.584.300
a) Remuneraciones	4.262.800	3.894.932	
03/01/02 Sueldos	2.580.000	2.570.000	
03 Sobresueldos	1.537.900	1.170.474	
04 Honorarios y contratos	142.700	152.458	
05 Jornales	2.200	2.000	
b) Compra de bienes de consumo y servicios no personales	321.500	216.316	
08 Gastos del personal y fletes	82.000	42.066	
09 Gastos generales	212.500	168.810	
12 Mantención y reparaciones	14.500	2.940	
23 Varios	12.500	2.500	
Gastos de Transferencia	277.700
25 Asignación familiar	273.700	237.700	
27 Transferencias a personas, instituciones y empresas del sector privado:			
27.1 Consejo General del Colegio de Abogados	4.000	800	
Totales	4.862.000	4.349.748	



**REPUBLICA
DE CHILE**

PRESUPUESTO DE CAPITAL

PARA EL AÑO 1961

PRESUPUESTO DE CAPITAL DEL PODER JUDICIAL

CLASIFICACION	Totales Item 1961	Totales Item 1960	TOTALES 1961
Inversión real	100.000
03/01/104 Compra de casas y edificios	100.000	
TOTALES	100.000	