



**REPUBLICA  
DE CHILE**

**LEY DE PRESUPUESTO  
DE LA  
PRESIDENCIA DE LA REPUBLICA**

**PARA EL AÑO 1958**

**SANTIAGO  
1958**

# PRESIDENCIA DE LA REPUBLICA

## Legislación Presupuestaria

D. F. L. N.º 109, de 5 de agosto de 1953 (Crea Dirección de Informaciones); Ley 12,428, de 19 de enero de 1957 (Quinquenios Carabineros y FF. AA.), y Ley 12,434, de 1.º de febrero de 1957. (Modifica rentas Administración Pública).

## Funciones principales

Las funciones de la Secretaría General de Gobierno son:

- 1.—Asesorar al Consejo de Ministros, llevar al día las actas de las deliberaciones y registrar los acuerdos que se adopten;
- 2.—Transmitir los acuerdos o resoluciones del Consejo a los Ministerios y Servicios;
- 3.—Coordinar la labor de los Ministerios a fin de lograr mayor unidad en la ejecución de las resoluciones;
- 4.—Mantener al día el rol de los proyectos de ley sometidos por el Poder Ejecutivo al Congreso Nacional, como asimismo de las mociones que tengan origen en este último, y
- 5.—Difundir por la prensa y radio la labor realizada por el Gobierno.

## Programas y actividades

Los principales programas de acción de la Presidencia de la República son los siguientes:

- 1.—Programa de asesoría directa e inmediata con el Presidente de la República;
- 2.—Programa de asesoría al Consejo de Ministros;
- 3.—Programa de administración y conservación del Palacio Presidencial;
- 4.—Programa de difusión por la prensa y radio de las labores del Gobierno.

Para el cumplimiento de los programas mencionados, la Presidencia de la República contará con el siguiente personal:

Descripción	1956	1957	1958
Directores Ejecutivos . . . . .	3	3	3
Abogados . . . . .	1	1	1
Oficiales . . . . .	20	20	20
Otros . . . . .	61	61	61
Total . . . . .	85	85	85

Esta cifra de 85 debe considerarse reducida a 82 por la existencia de 3 cargos vacantes.

La asignación de materiales consulta equipo de oficina, y un inmueble, el Palacio de la Moneda, donde funciona la Presidencia de la República.

El resumen de recursos financieros de que se dispondrá en el Presupuesto de Gastos es el siguiente:

Descripción	(millones de \$)		
	1956 real	1957 est.	1958 est.
1) <b>Gastos corrientes:</b>			
a) Gastos de operación . . . . .	117.8	100.4	147.0
—Remuneraciones . . . . .	32.4	49.8	74.8
—Compra de bienes . . . . .	85.4	50.6	72.2
b) Transferencias . . . . .	3.9	7.0	13.0
2) <b>Gastos de Capital</b> . . . . .	—	—	—
<b>Total</b> . . . . .	121.7	107.4	160.0

**Organización y Administración**

La estructura de la Presidencia de la República es la siguiente:

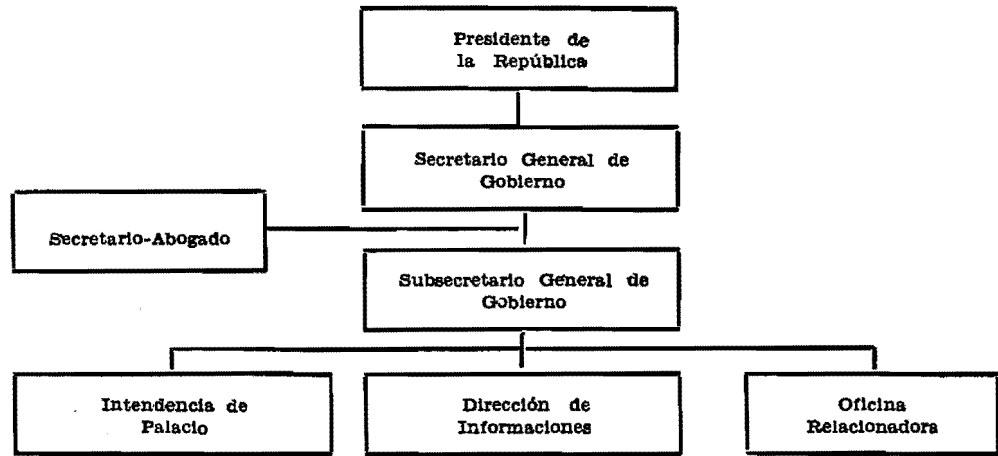

A través de esta estructura se organiza el personal, los materiales y el financiamiento, dando lugar a la administración de esta repartición. Los procedimientos y métodos establecidos arrojan el siguiente movimiento de trabajo administrativo, destinado a cumplir las funciones de la Presidencia a través de los programas anuales.

Descripción	1955	1956	1957	1958
	real	real	est.	est.
Resoluciones . . . . .	59	23	20	20
Oficios enviados . . . . .	2.128	501	528	500
Oficios recibidos . . . . .	2.980	2.620	1.735	1.500
Expedientes . . . . .	10.132	6.041	4.543	4.000
Providencias . . . . .	5.412	4.039	3.500	3.000
Ordenes de servicio . . . . .	63	37	36	30
Correspondencia . . . . .	8.012	7.240	7.488	7.500
Ordenes de pago . . . . .	825	770	631	700

El detalle del Presupuesto de Gastos es el siguiente:

## DETALLE Y COMPARACION

DETALLE				Presupuesto para 1958	Presupuesto en 1957	Totales por ítem 1958
01/01/01 Sueldos fijos .....						52.392,780
Grado	Designación	Sueldo Unitario	N.o de Empl.			
	Presidente de la República .	1.882,140	1	1.882,140		
2ª C.	Secretario General de Gobierno .....	1.535,280	1	1.535,280		
2ª C.	Subsecretario General de Gobierno .....	1.535,280	1	1.535,280		
6ª C.	Oficial Relacionador .....	1.031,760	1	1.031,760		
7ª C.	Secretario-Abogado .....	959,400	1	959,400		
1º	Intendente de Palacio .....	904,440	1	904,440		
2º	Secretarios (2), Taquígrafos-Dactilógrafos (2), Jefe de Oficina de Partes y Archivo (1) .....	829,440	5	4.147,200		
4º	Oficiales .....	732,960	3	2.198,880		
6º	Oficiales .....	627,600	6	3.765,600		
<b>Empleos varios</b>						
Personal de nombramiento supremo (Ley N.o 9,286, de 24-XII-1948)						
6ª C.	Inspector de Palacio de la Moneda .....	771,480	1	771,480		
1º	Subinspector de Palacio..	675,600	1	675,600		
4º	Suboficiales Mayores..	547,080	18	9.847,440		
6º	Sargentos L.os..	468,120	31	14.511,720		
<b>Dirección de Informaciones</b>						
5ª C.	Director .....	1.105,320	1	1.105,320		
2º	Jefe de Prensa (1), Jefe de Radio (1) .....	829,440	2	1.658,880		
6º	Repórteres (2), Repórteres Gráficos (2) .....	627,600	4	2.510,400		
8º	Secretario .....	568,800	1	568,800		
8º	Taquígrafo-Dactilógrafo ..	568,800	1	568,800		
10º	Radio-operador .....	491,040	1	491,040		
11º	Oficial .....	462,240	1	462,240		
12º	Taquígrafa .....	434,280	1	434,280		
<b>Personal de servicio</b>						
13º	Porteros .....	413,400	2	826,800		
<b>Totales .....</b>				<b>85</b>	<b>52.392,780</b>	<b>39.089,640</b>

## DETALLE Y COMPARACION

DETALLE		Presupuesto para 1958	Presupuesto en 1957	Totales por ítem 1958
<b>01/01/02 Sobresueldos fijos</b>				<b>31.690,280</b>
a)	Por años de servicio	12.060,000		
e)	Asignación familiar	12.800,000	7.000,000	
f)	Por otros conceptos	6.830,280	7.729,880	
	1) Para dar cumplimiento al Art. 20.o de la Ley N.o 11.595..	6.000,000		
	2) Para pagar la gratificación establecida en el Art. 3º de la Ley N.o 9,286, y 7º de la Ley N.o 9,645, al personal a contrata asimilado a Carabineros	590,280		
	3) Para atender al pago de la asignación profesional de acuerdo con el Art. 75º del D. F. L. Nº 256, de 1953, y Art. 75º de la Ley 11,764	240,000		
Totales		31.690,280	14.729,880	
<b>01/01/04 Gastos variables</b>				<b>75.956,000</b>
b)	Gratificaciones y premios	1.380,000	1.380,000	
	1) Para gastos de representación del Presidente de la República, sin que deba rendirse cuenta de esta suma a la Contraloría General de la República	1.200,000		
	2) Asignación para gastos de representación a los Oficiales que se pongan a disposición de la Presidencia, para desempeñar los cargos de Edecán, a razón de \$ 5,000 mensuales a cada uno	180,000		
c)	Viáticos	36,000	36,000	
	1) Presidencia	16,000		
	2) Dirección de Informaciones	20,000		
d)	Jornales	1.600,000	1.600,000	
	Jornales y asignación familiar al personal de servicio doméstico	1.600,000		

## DETALLE Y COMPARACION

DETALLE		Presupuesto para 1958	Presupuesto en 1957	Totales por ítem 1958
<b>01/01/04</b>				
f-1) Pasajes y fletes en la Empresa de los FF. CC. del Estado .....		470,000	320,000	
1) Presidencia .....	450,000			
2) Dirección de Informaciones .....	20,000			
f-2) Pasajes y fletes en empresas privadas .....		140,000	140,000	
1) Presidencia .....	120,000			
2) Dirección de Informaciones .....	20,000			
g) Materiales y artículos de consumo .....		8.900,000	5.900,000	
1) Materiales y artículos de consumo .....	5.000,000			
2) Combustible y calefacción .....	3.000,000			
3) Dirección de Informaciones .....	900,000			
i-1) Rancho o alimentación Gastos de alimentación .....		27.000,000	18.000,000	
i-2) Forraje .....		100,000	100,000	
i-3) Vestuario y equipo .....		3.000,000	3.000,000	
j) Impresos, impresiones y publicaciones .....		1.900,000	1.900,000	
1) Para la impresión del Mensaje Presidencial .....	1.000,000			
2) Para atender a gastos por estos conceptos .....	700,000			
3) Dirección de Informaciones .....	200,000			
k) Gastos generales de oficina .....		700,000	700,000	
1) Presidencia .....	500,000			
2) Dirección de Informaciones .....	200,000			
l) Conservación y reparaciones .....		500,000	500,000	
Presidencia .....	500,000			
m) Mantenimiento de vehículos motorizados .....		8.000,000	6.000,000	

<b>DETALLE Y COMPARACION</b>				
<b>DETALLE</b>		<b>Presupuesto para 1958</b>	<b>Presupuesto en 1957</b>	<b>Totales por item 1958</b>
<b>01/01/04</b>				
r) Consumos de electricidad, agua, teléfonos y gas .....		10.650,000	5.350,000	
1) Electricidad y gas, por intermedio de Aprovechamiento .....	7.000,000			
2) Agua potable .....	250,000			
3) Teléfonos y líneas telefónicas .....	3.000,000			
4) Dirección de Informaciones .....	400,000			
v) Varios e imprevistos .....		9.280,000	6.380,000	
<b>Presidencia:</b>				
1) Varios e imprevistos ...	2.000,000			
2) Para pagar reemplazos y gratificaciones al personal en comisión .....	300,000			
3) Para gastos reservados, sin obligación de rendir cuenta .....	3.000,000			
4) Gastos transmisión del Mando Presidencial .....	3.000,000			
<b>Dirección de Informaciones:</b>				
5) Imprevistos .....	150,000			
6) Gastos cooperación técnica .....	230,000			
7) Mantenimiento Servicio Radios .....	600,000			
w) Adquisiciones .....		2.300,000	2.300,000	
1) Presidencia .....	600,000			
2) Para atender a la renovación de mobiliario de la Presidencia .....	1.500,000			
3) Dirección de Informaciones .....	200,000			
Totales .....		<u>75.956,000</u>	<u>53.606,000</u>	

## RESUMEN DE LOS GASTOS DE LA PRESIDENCIA DE LA REPUBLICA PARA EL AÑO 1958

ITEM	Letra	CONCEPTOS DE INVERSION	TOTALES 1958	TOTALES 1957
01		Sueldos fijos . . . . .	52.392,780	39.089,640
02		Sobresueldos fijos . . . . .	31.690,280	14.729,880
	a)	Por años de servicio . . . . .	12.060,000	.....
	e)	Asignación familiar . . . . .	12.800,000	7.000,000
	f)	Por otros conceptos . . . . .	6.830,280	7.729,880
04		Gastos variables . . . . .	75.956,000	53.606,000
	b)	Gratificaciones y premios . . . . .	1.380,000	1.380,000
	c)	Viáticos . . . . .	36,000	36,000
	d)	Jornales . . . . .	1.600,000	1.600,000
	f-1)	Pasajes y fletes en la Empresa de los FF. CC. del Estado . . . . .	470,000	320,000
	f-2)	Pasajes y fletes en empresas privadas..	140,000	140,000
	g)	Materiales y artículos de consumo . . . . .	8.900,000	5.900,000
	i-1)	Rancho o alimentación . . . . .	27.000,000	18.000,000
	i-2)	Forraje . . . . .	100,000	100,000
	i-3)	Vestuario y equipo . . . . .	3.000,000	3.000,000
	j)	Impresos, impresiones y publicaciones . .	1.900,000	1.900,000
	k)	Gastos generales de oficina . . . . .	700,000	700,000
	l)	Conservación y reparaciones . . . . .	500,000	500,000
	m)	Mantenimiento de vehículos motorizados	8.000,000	6.000,000
	r)	Consumos de electricidad, agua, teléfo- nos y gas . . . . .	10.650,000	5.350,000
	v)	Varios e imprevistos . . . . .	9.280,000	6.380,000
	w)	Adquisiciones . . . . .	2.300,000	2.300,000
		<b>TOTALES 1958</b> . . . . .	<b>160.039,060</b>	.....
		<b>TOTALES 1957</b> . . . . .	.....	<b>107.425,520</b>