

Orientación y Prioridades Presupuestarias

1° de octubre del 2014

Dirección de Presupuestos
Ministerio de Hacienda



Dirección de
Presupuestos

Gobierno de Chile

Un Presupuesto reactivador

- El proyecto de Ley de Presupuestos 2015 tendrá el sello de un **presupuesto reactivador**, enmarcado en una **política fiscal expansiva**, en la que proponemos aumentar el gasto en 9,8%.
- El diseño del proyecto de presupuesto considera un 3,6% de crecimiento del PIB para 2015, el cual es consistente con la estimación del Banco Central presentada en el último IPoM.
- Para hacer esto realidad, este proyecto de presupuesto considera un impulso fiscal mayor a años anteriores, lo que se traduce en que vamos a tener un déficit efectivo de 1,9% del PIB. Esto es la expresión de una **política fiscal contracíclica**, que se traducirá en un déficit estructural de 1,1% del PIB en 2015, con la que buscamos generar el dinamismo que necesita nuestra economía.

Presupuesto: espejo del Programa de Gobierno



- Como Gobierno hemos enfrentado grandes desafíos programáticos, donde destacan la Reforma Educacional y el fortalecimiento de la salud pública.
- Para financiarlos de manera sustentable, se presentó la Reforma Tributaria, recientemente aprobada, la que además avanza en progresividad y justicia tributaria.
- Tal como se comprometió durante la campaña presidencial y durante la tramitación de la Reforma Tributaria, los recursos adicionales se destinarán a áreas fundamentales para la ciudadanía, como educación, salud y protección social.



Recaudación de la Reforma Tributaria

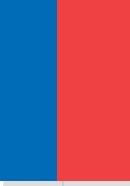

Una reforma tributaria con gran efecto recaudador

Recaudación Adicional Esperada como % del Producto Interno Bruto (PIB)

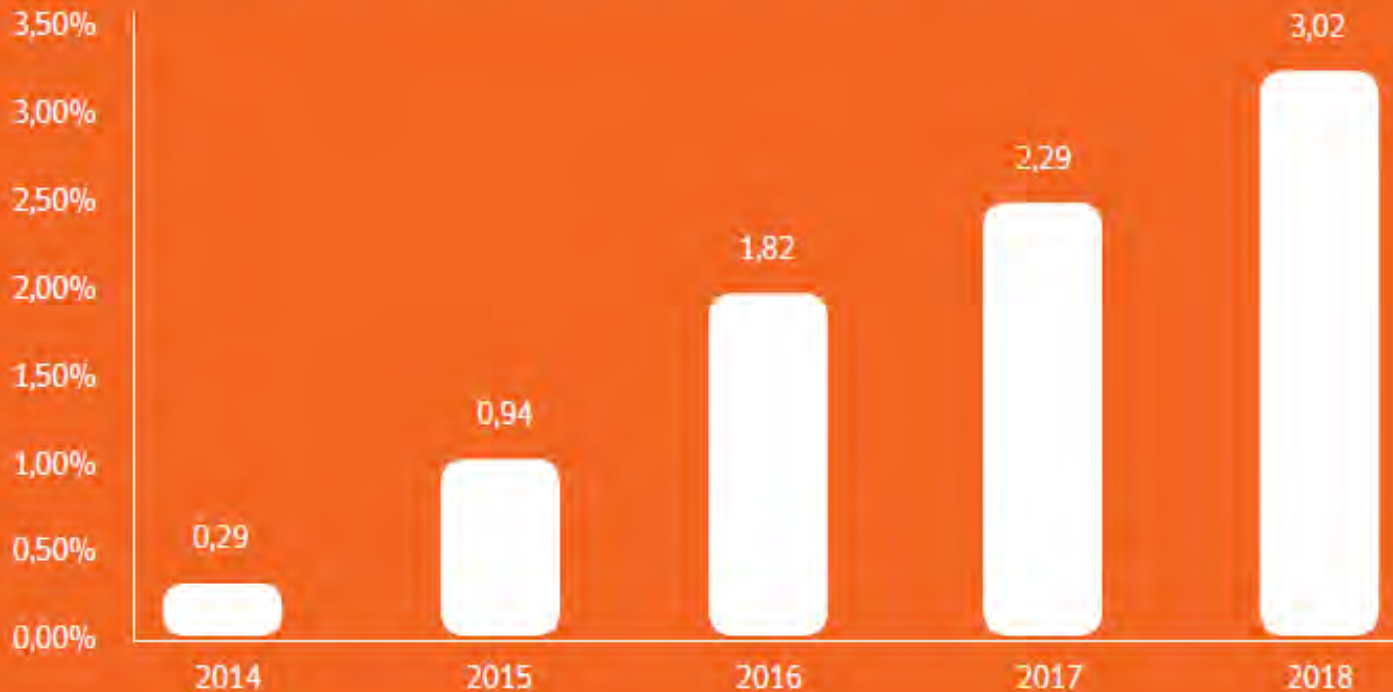

Fuente: Ministerio de Hacienda



Inversión pública como herramienta reactivadora de la economía



- La inversión pública tiene un aumento de 27,5%, llegando a la mayor inversión pública de la historia de Chile, alcanzando un total de **\$6.979.233 millones**.
- La actividad del Estado tendrá un efecto en la generación de trabajo, contribuyendo con cerca de **139 mil empleos** mensuales asociados a proyectos de inversión pública, 30 mil más que en el año 2014.

Inversiones en infraestructura



- El proyecto propone un crecimiento **de 11,8%** en el presupuesto del Ministerio de Obras Públicas.
- Se incluyen más de **\$499.376 millones** destinados a reponer y aumentar la infraestructura vial, incluyendo la restauración de vías dañadas por el terremoto del Norte Grande
- **\$254.494 millones** asociados al sistema de Concesiones orientados a la cooperación público-privada.
- Los recursos para mejoras en el sistema de Agua Potable Rural (APR) alcanzan un total de **\$68.885 millones** para el 2015.

Inversión Regional



- Inversión decidida por Gobiernos Regionales para atender necesidades locales **aumenta 16%.**
- Fondo Nacional Desarrollo Regional FNDR se **incrementará en 15,7%.**
- Fondo de Apoyo Regional (FAR o Fondo Espejo para financiar obras de inversión en las regiones, en especial las destinadas a transporte) **crecerá en 17,6%.**
- Otros Programas de Desarrollo Local: recursos para programas PMU (Mejoramiento Urbano) y PMB (Mejoramiento de Barrios).



Inversión Regional

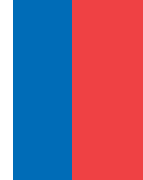

Inversión Regional, Leyes de Presupuestos 2006-2015p (millones de \$2015)

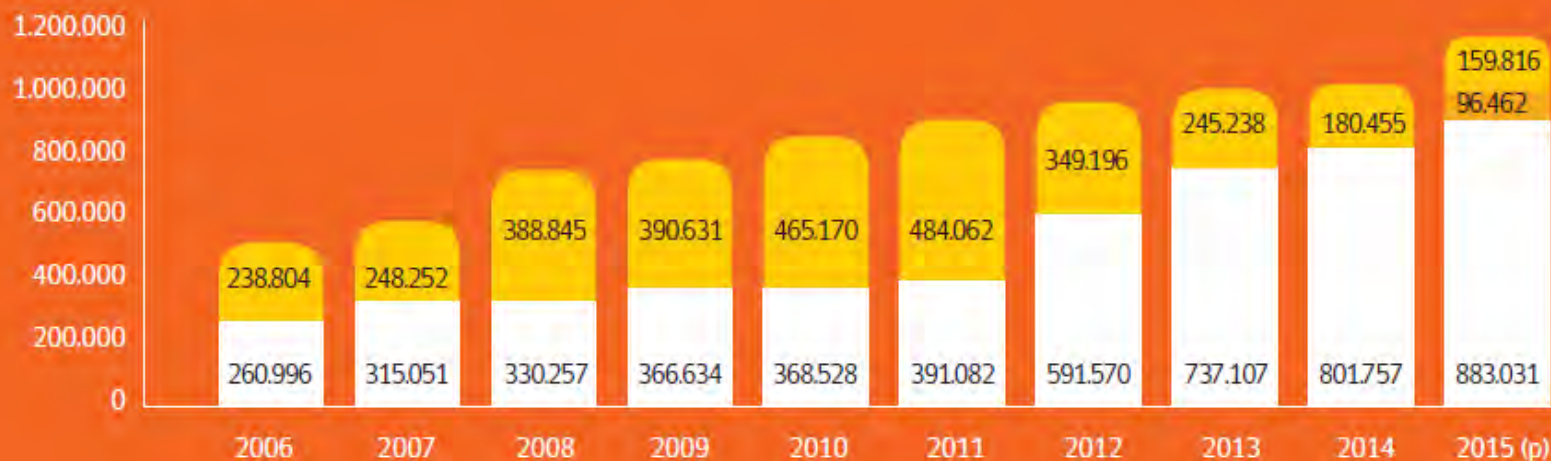

(p) Proyecto de Ley de Presupuestos 2015.

Fuente: Dipres.

- Provisiones
- Inversión en Gobiernos Regionales
- Programas de Convergencia (corresponden a nueva línea programática de provisiones en proyecto de Ley de Presupuestos 2015)





Agendas Pro Inversión: Impulso para la reactivación económica



Agendas de Productividad, Innovación y Crecimiento



- Se crea el Fondo de Inversión Estratégica, para el encadenamiento y desarrollo productivo y el fortalecimiento de las acciones en turismo.
- Fondo de Innovación para la Competitividad (FIC) **crece 18,3%.**
- Recursos para el fomento del emprendimiento y la competitividad de empresas de menor tamaño **aumentan 37,5%**. Programas de fomento productivo con cobertura que supera los 14 mil emprendedores.
- Programas de subsidios en Sercotec **crecen 60%**, llegando a casi 23 mil beneficiarios.



Agendas de Energía



- El Ministerio de Energía contará el año 2015 con un **presupuesto 49,8% mayor** que en 2014 para dotar a Chile de un desarrollo energético seguro, eficiente, competitivo y sustentable.
- El Ministerio de Bienes Nacionales preparará la licitación de más de **479 terrenos** para el desarrollo de las Energías Renovables no Convencionales (ERNC).
- Recursos para la instalación de sistemas solares térmicos para agua caliente sanitaria en la reconstrucción de viviendas afectadas por el terremoto del Norte Grande y el incendio de Valparaíso.



Sectores relevantes para la reactivación económica



- Sustentabilidad y medio ambiente: presupuesto del Ministerio del Medio Ambiente **crece 16,8%**. Incluye recursos para implementar 14 planes de descontaminación.
- Minería: presupuesto del Ministerio de Minería se **incrementa en 6,7%**, principalmente para fortalecer a la Subsecretaría, la Comisión Chilena del Cobre (Cochilco) y al Servicio Nacional de Geología y Minería (Sernageomin).
- Pesca: el presupuesto para las instituciones públicas del **sector pesquero crece 11,7%**, e incluye: Fondo de Fomento de la Pesca Artesanal que aumenta en 25,1%; Fondo de Administración Pesquero que crece 58,1%.

Sectores relevantes para la reactivación económica



- Turismo: la Subsecretaría de Turismo aumenta en más de **once veces su presupuesto**.
- Agricultura: Incluye seguros agrícolas a través de Corfo para cumplir la meta de un **50% de incremento** en la cobertura planteado en el Programa de Gobierno.
- Transporte: recursos para el Subsidio al Transporte Público en Santiago y regiones; para la elaboración de estudios para proponer soluciones a los problemas de congestión en **Antofagasta, Valparaíso y Concepción** y en las comunas de **Huechuraba, La Florida, Puente Alto, Melipilla y Talagante**





Educación de calidad como un derecho

Educación de calidad como un derecho



- Para el año 2015 se han dispuesto **\$7.617.948 millones** en el proyecto de presupuesto del Ministerio de Educación, esto representa un aumento de 10,2% en relación al año 2014.
- El presupuesto 2015 contempla **\$316.163 millones** para la educación parvularia, estos recursos incluyen la construcción de 832 salas cuna y 658 jardines infantiles.
- Además se destinarán **\$11.574 millones** adicionales para la incorporación de 20 mil niños y niñas a pre-kinder y kinder.
- El Programa de Alimentación Estudiantil administrado por JUNAEB contará con **\$401.687 millones** el año 2015, un 15,9% superior al presupuesto de 2014.

Fortalecimiento de la Educación Pública



- Perfeccionamiento para profesionales de la educación, educación técnico profesional, recursos educativos y transporte escolar rural.
- Fondo de Apoyo para la Educación Pública **crece 37,3%**.
- Programa de Acompañamiento y Acceso Efectivo (PACE) con el objeto de brindar orientación y apoyo para el ingreso a la educación superior a estudiantes de enseñanza media de establecimientos educacionales vulnerables.
- Convenio Marco con Universidades Estatales para fortalecer sus actividades de docencia, investigación y vinculación con el medio.





Salud



Prioridades Programáticas en Salud

- Inversión pública en Salud aumenta 85% en 2015 dando inicio a un ambicioso Plan de Inversiones 2014-2018 de **\$4.000 millones** de dólares para elevar la capacidad diagnóstica y resolutive de la red.
- Compromiso de hospitales 20:20:20
 - Licitación del diseño y estudios arquitectónicos de 20 hospitales.
 - Continuación de la construcción de 20 hospitales.
 - Término de construcción de 20 hospitales
- Inversión en infraestructura:
 - 37 Centros de Salud Familiar,
 - 50 Centros Comunitarios de Salud Familiar y
 - 38 nuevos Servicios de Atención Primaria de Urgencia de Alta Resolución (SAR), los que se suman a los 14 ya en proceso de construcción.

Prioridades Programáticas en Salud

- Adquisición y reposición de 322 ambulancias durante el año 2015.
- Aumento de un 7,2% del valor del per cápita basal para atención primaria, el que alcanzará los **\$4.188 mensuales**.
- Recursos el desarrollo de programas odontológicos que proveen acceso a atención de salud bucal, durante el año 2015, a más **de 1 millón 93 mil personas**.
- Política Nacional de Medicamentos que incluye el Fondo Nacional de Medicamentos creado en 2014, el Programa de Medicamentos de Alto Costo, y la instalación de un sistema de evaluación de tecnologías relacionado a este último (“Ley Ricarte Soto”).
- **1.000 nuevas becas de especialidad** y 370 nuevos cupos del programa de Formación y Destinación.



Inversión en Salud, Leyes de Presupuestos 2006-2015p (millones de \$2015)

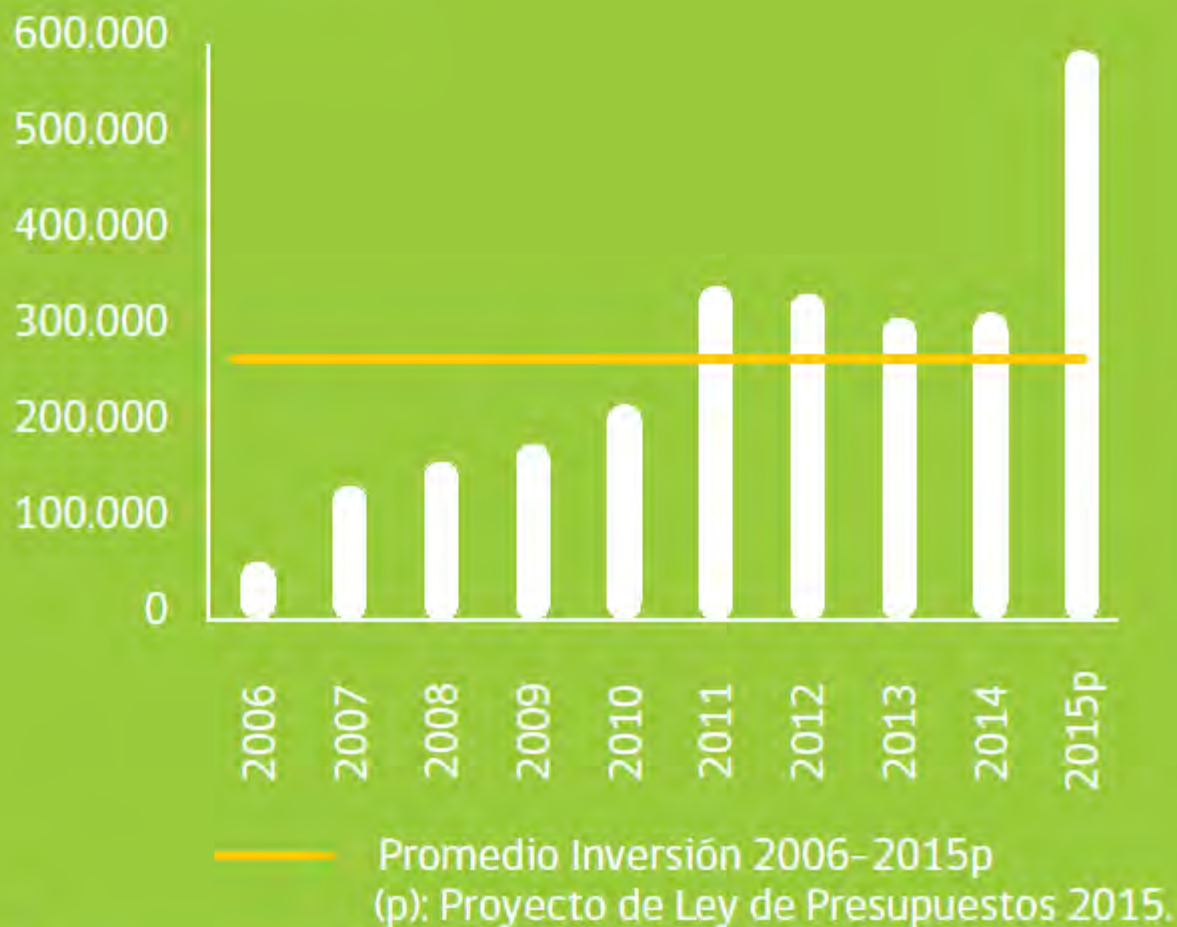

Fuente: Dipres.





Más viviendas y mejores entornos urbanos

Más viviendas y mejores entornos urbanos



- Inversión habitacional crece casi un 20%. Se destinará un total de **\$1.076.623 millones** para soluciones habitacionales.
-
- Se incluyen recursos para el inicio de cerca de **180.000 nuevos subsidios habitacionales**, con un incremento de 8% respecto de 2014.
- Recursos para el mejoramiento y desarrollo urbano se **incrementan en 17,8%**.
- Construcción de **28 parques** en diversas comunas del país, iniciativa que forma parte del Plan Chile Área Verde.





Consolidación del Sistema de Protección Social

Consolidación del Sistema de Protección Social



- El gasto social alcanzará un **68% del gasto total**. Esto permitirá fortalecer aún más las políticas de protección social.
- SENAMA incrementa en **20,7% su presupuesto**, para el diseño e implementación de políticas dirigidas a la integración social, atención y cuidado de adultos mayores.
- Aporte Familiar Permanente de Marzo beneficiará a casi **1 millón 700 mil familias**.
- Aumenta la cobertura del Pilar Solidario de la Reforma Previsional en más de 49 mil beneficiarios, alcanzando una cobertura total de **1.308.544 beneficiarios**.



Consolidación del Sistema de Protección Social



- El esfuerzo por construir una nueva relación con los Pueblos Originarios se materializa en el proyecto de Ley de Presupuestos para 2015:
 - CONADI aumenta en **65,5% su presupuesto**.
 - Fondo de Tierras y Aguas Indígenas que **crece 70,4%**.
 - Aumento de 12,3% en el Programa de Desarrollo Territorial Indígena que entrega asistencia técnica y capital de trabajo a más de **30 mil agricultores** de distintos Pueblos Originarios.
 - Programas de Caminos Indígenas en el Ministerio de Obras Públicas.
- El Instituto Nacional de la Juventud incrementa su presupuesto en 21,8%.



Consolidación del Sistema de Protección Social

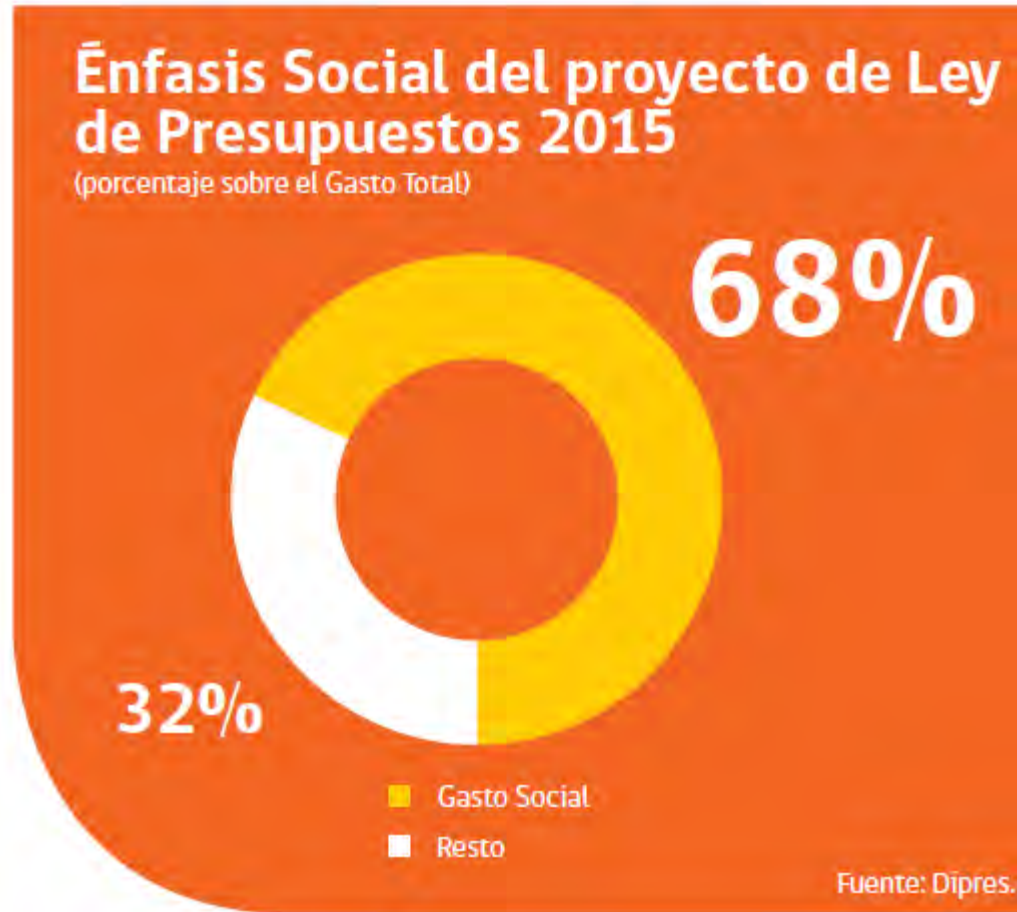
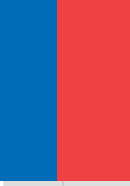



Reforzamiento de la seguridad ciudadana



Reforzamiento de la seguridad ciudadana

- Presupuesto de Subsecretaría de Prevención **aumenta 65,4%.**
- Plan Comunal de Seguridad Pública cubrirá a **53 comunas** en 2014.
- Programa de Gestión en Seguridad Ciudadana para proyectos que contribuyan a la reducción del delito y victimización.
- Plan Nacional contra el Narcotráfico y el Plan Microtráfico Cero.
- SENDA duplica la cobertura de tratamiento y triplica la cobertura de detección precoz de adicciones.

Reforzamiento de la seguridad ciudadana

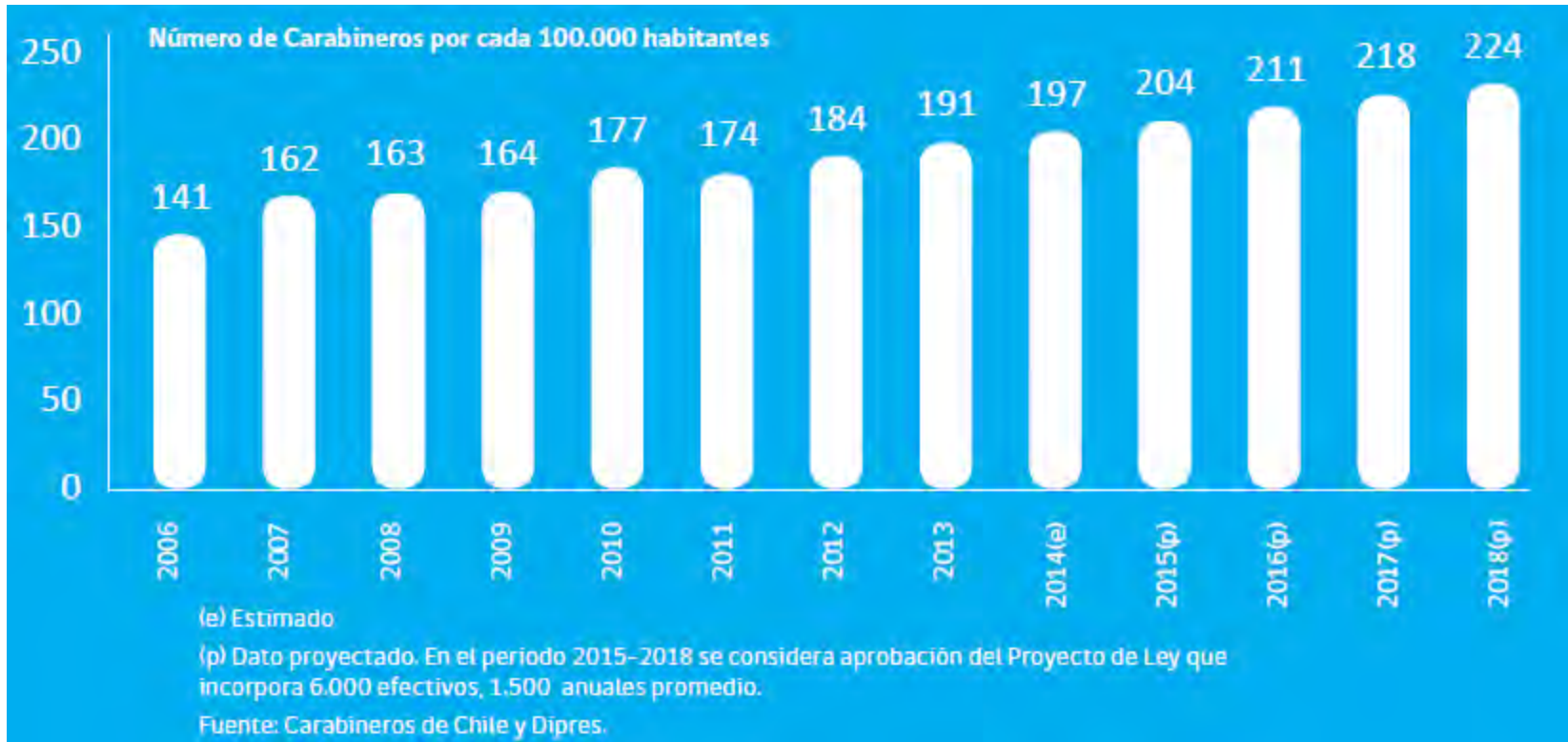

Justicia más accesible



- El proyecto de Ley de Presupuestos 2015 asigna **\$14.435 millones** para financiar proyectos de inversión en recintos carcelarios.
- Se asignan **\$1.273 millones** al mejoramiento de los lugares de Atención a Víctimas de Agresiones Sexuales, programa que se implementará en 5 capitales regionales en 2015.
- El presupuesto 2015 cuenta con **\$1.062 millones**, para el nuevo programa de Atención a Mujeres Embarazadas con Hijos Lactantes de hasta dos años, por ejecutarse al interior de los establecimientos penitenciarios a nivel nacional.





Cultura y Deporte

Cultura y deporte



- El proyecto de Ley de Presupuestos 2015 asigna **\$27.972 millones** a los fondos concursables de fomento de la creación artística. Además, \$23.610 millones se asignan a la extensión y desarrollo cultural y del arte a lo largo del país.
- Construcción de **10 nuevos Centros Deportivos Integrales**, 2 nuevos estadios (Ovalle y La Calera), e inicio a los estudios de diseño de los estadios de San Felipe y Los Ángeles.
- Programa de Escuelas Deportivas Integrales permitirá que más de **150 mil niños de entre 4 y 14 años** puedan acceder a actividades de formación deportiva.
- Programas y proyectos de fomento deportivo para distintos segmentos de la población (Deporte en Tu Calle, Mujer y Deporte, Jóvenes en Movimiento, Adulto Mayor en Movimiento y Parques Públicos).



Desarrollo Regional y Local

Prioridades programáticas en desarrollo regional y local



- Además de los recursos para inversiones destacados en la primera sección de inversión regional, destacan: **\$87.750 millones** para el Plan Especial de Desarrollo de Zonas Extremas; y **\$8.711 millones** para el Plan de Desarrollo de Territorios Rezagados (14 comunas).
- Transferencias a municipios a través del Programa de Desarrollo Local **crecen 76,1%**.
- **\$15.458 millones** para el Fondo de Incentivo a la Gestión Municipal y **\$10.368 millones** para el Programa de Fortalecimiento de la Gestión Subnacional que se incrementa en 49,6% respecto de 2014.



Proyecto de Ley de Presupuestos 2015

Estado de Operaciones , millones de \$2015

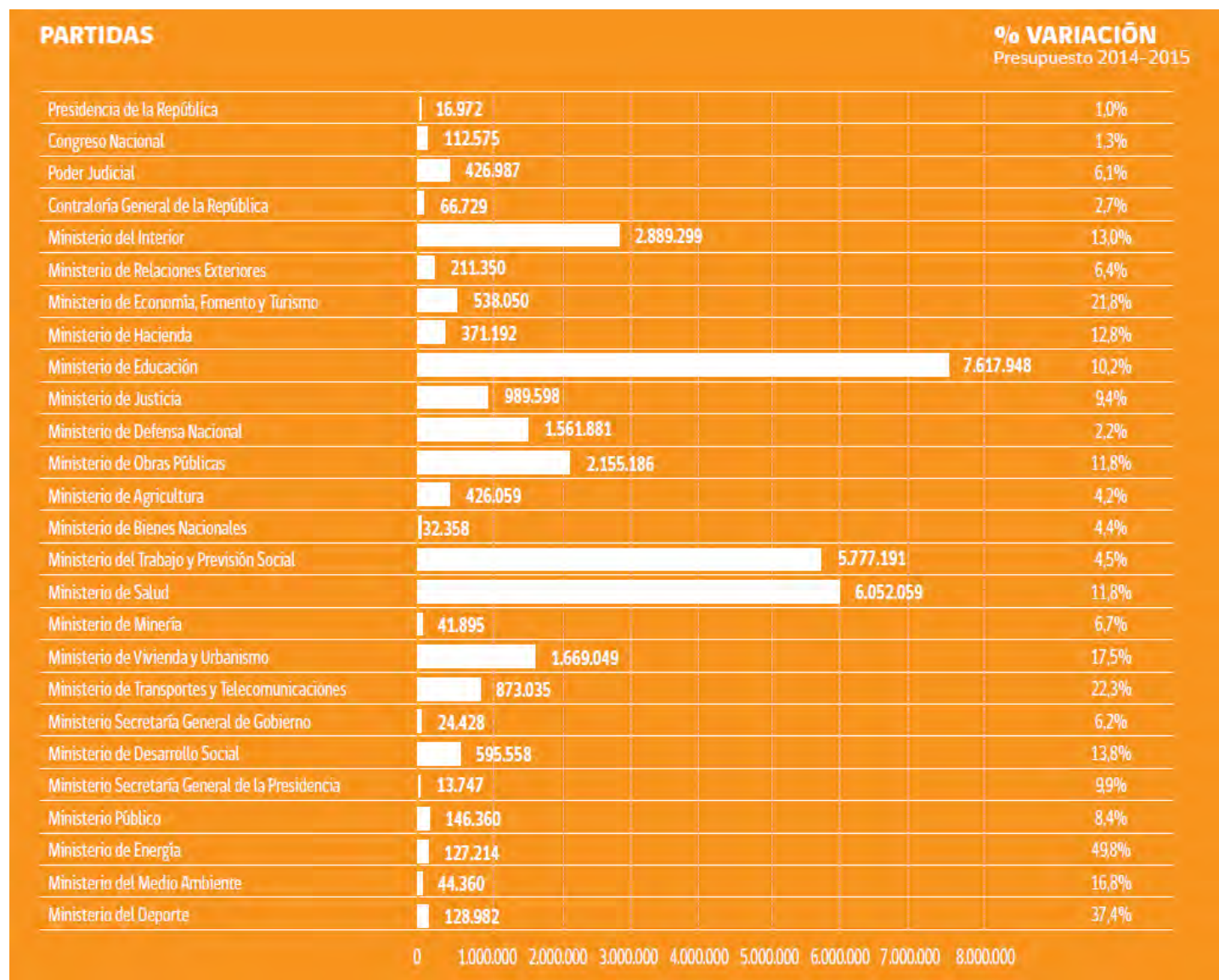
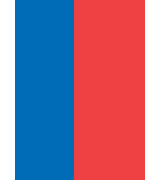

Gracias.



Dirección de
Presupuestos

Gobierno de Chile